



**Siped**  
Società Italiana di Pedagogia  
fondata nel 1989



Gruppo Nazionale **Nidi e Infanzia**



A partire dal 20 aprile 2020

# Pedagogie dell'essenziale

Dialoghi, riflessioni ad *alta voce*, seminari e laboratori didattici per affrontare in chiave *storico-educativa* e *pedagogica* il tempo della *pandemia*

## Università degli Studi di Messina, Cospecs

La pandemia costringe a rallentare i ritmi e ad affrontare difficoltà, imponendo un *ri*-pensamento delle abitudini ed una *ri*-organizzazione delle priorità. Questi cambiamenti, così inaspettati e repentini, inducono un'attenta riflessione sul differente "peso" che hanno l'*essenziale* ed il *superfluo* anche per tracciare nuovi sentieri educativi.

*Pedagogie dell'essenziale* intende riflettere sul tempo presente a partire dalla ri-visitazione dei "classici" della Pedagogia e della Letteratura per l'infanzia, dal ri-esame di realizzazioni di significativo valore educativo e da una ri-scoperta del patrimonio librario, archivistico, fotografico ed artistico nazionale. Alla rassegna contribuiscono studiosi di Atenei italiani, nonché operatori in campo educativo ed umanitario, attraverso *dialoghi*, *workshop* e *laboratori*, fruibili gratuitamente attraverso la piattaforma Microsoft Teams.

Per celebrare il centenario della nascita di Rodari, la Rassegna partecipa all'iniziativa nazionale *100 Gianni Rodari* e riserva ai *bambini* (3-7 anni) uno spazio dedicato alla *ri*-lettura di favole, filastrocche e racconti rodariani intitolato *Educare all'essenziale con Rodari*.

Per informazioni ed iscrizioni: [h.edu@unime.it](mailto:h.edu@unime.it)



Foto: I paesaggi dell'essenziale di Franco Blandi



Coordinamento scientifico  
Caterina Sindoni

Gruppo di lavoro  
Dario De Salvo  
Alessandro Versace  
Simona Gatto  
Alessandro Sanzo  
Silvia Scandurra

Segreteria organizzativa  
Francesco Toscano  
Monica de Cesare  
Gaetano Galletti  
Francesco La Rosa  
Ilaria Chirico  
Beatrice Murrini

aprile/maggio 2020

# Pedagogie dell'essenziale

Dialoghi, riflessioni ad *alta voce*, seminari e laboratori didattici per affrontare in chiave *storico-educativa* e *pedagogica* il tempo della *pandemia*

**lunedì, 20 aprile, 15.00**

**#Vita e educazione ai tempi del Covid-19**  
**Progetto di storia del tempo presente**

**STEFANO OLIVIERO**

Professore associato di *Storia della Pedagogia*  
Università degli Studi di Firenze

Destinatari: studenti universitari; educatori professionali, pedagogisti ed operatori sociali, insegnanti infanzia, primaria, secondaria di I e II grado, adulti, anziani, famiglie.



**martedì, 21 aprile, 15.00**

**Augusto Romagnoli e la specificità della  
disabilità visiva: uno "sguardo" altro per la  
vera inclusione**

**STEFANO SALMERI**

Professore associato di *Pedagogia generale*  
Università degli Studi Kore di Enna

Destinatari: studenti universitari; educatori professionali, pedagogisti ed operatori sociali, insegnanti infanzia, primaria, secondaria di I e II grado, adulti, anziani, famiglie.

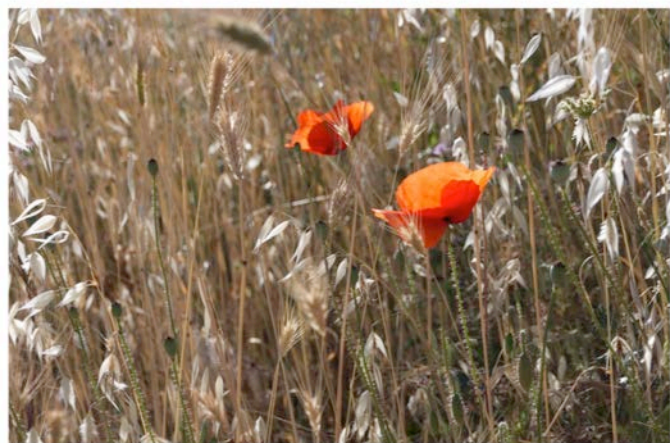

**mercoledì, 22 aprile, 10.00**

**La riscoperta delle scritture femminili  
del Novecento: Maria Corti in Puglia**  
**"una voce senza barriere"**

**VITTORIA BOSNA**

Professore associato di *Pedagogia generale*  
Università degli Studi "Aldo Moro" di Bari

Destinatari: studenti universitari; educatori professionali, pedagogisti ed operatori sociali, insegnanti infanzia, primaria, secondaria di I e II grado, adulti, anziani, famiglie.

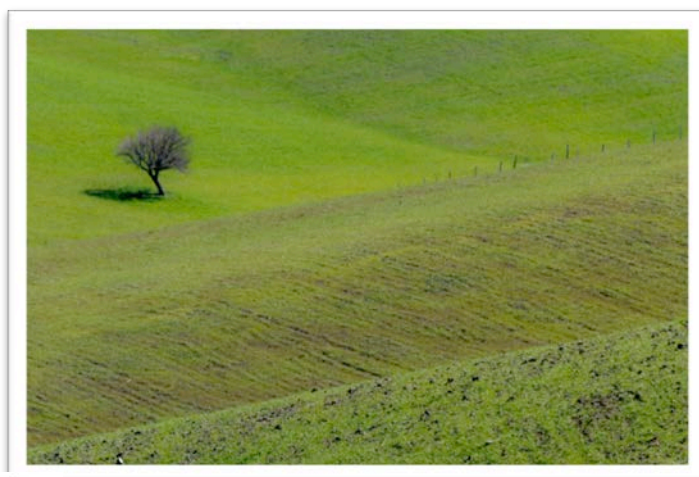

**aprile 2020**

# Pedagogie dell'essenziale

Dialoghi, riflessioni ad *alta voce*, seminari e laboratori didattici per affrontare in chiave *storico-educativa* e *pedagogica* il tempo della *pandemia*

**mercoledì, 22 aprile, 16.00**

**Gentile: il canone dell'esame di maturità**

**ANGELO GAUDIO**

Professore ordinario di *Storia della Pedagogia*  
Università degli Studi di Udine

Destinatari: studenti universitari; educatori professionali, pedagogisti ed operatori sociali, insegnanti infanzia, primaria, secondaria di I e II grado, adulti, anziani, famiglie.

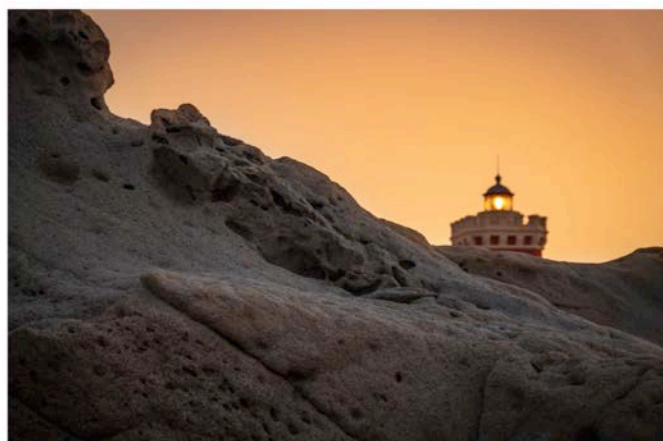

aprile 2020

**venerdì, 24 aprile, 12.00**

**"Invisibile agli occhi": il canone letterario dell'essenziale ne "Il piccolo Principe" di Saint-Exupéry**

**LEONARDO ACONE**

Professore associato di *Letteratura per l'infanzia e Storia della pedagogia*  
Università degli Studi di Salerno

Destinatari: studenti universitari; educatori professionali, pedagogisti ed operatori sociali, insegnanti infanzia, primaria, secondaria di I e II grado, adulti, anziani, famiglie.



**venerdì, 24 aprile, 16.00**

**Maria Montessori: la sua vita e il suo impegno per l'infanzia**

**TIZIANA PIRONI**

Professore ordinario di *Storia della Pedagogia*  
Università degli Studi di Bologna

Destinatari: studenti universitari; educatori professionali, pedagogisti ed operatori sociali, insegnanti infanzia, primaria, secondaria di I e II grado, adulti, anziani, famiglie.



# Pedagogie dell'essenziale

Dialoghi, riflessioni ad *alta voce*, seminari e laboratori didattici per affrontare in chiave *storico-educativa* e *pedagogica* il tempo della *pandemia*

**lunedì, 27 aprile, 10.30**

**Identità e persona.  
Prospettive pedagogiche**

**FRANCESCO BOSSIO**

Professore associato di *Pedagogia generale*  
Università della Calabria

Destinatari: studenti universitari; educatori professionali, pedagogisti ed operatori sociali, insegnanti infanzia, primaria, secondaria di I e II grado, adulti, anziani, famiglie.



aprile 2020

**lunedì, 27 aprile, 16.00**

**Ho fatto delle mie crepe una forza!  
Conversazioni sulla resilienza fra fiaba  
classica e fiaba contemporanea**

**MARNIE CAMPAGNARO**

Ricercatrice di *Storia e Letteratura per l'infanzia*  
Università degli Studi di Padova

Destinatari: studenti universitari; educatori professionali, pedagogisti ed operatori sociali, insegnanti infanzia, primaria, secondaria di I e II grado, adulti, anziani, famiglie.



**martedì, 28 aprile, 11.00**

**Don Milani e l'inveramento della  
pedagogia dell'essenziale**

**CARMEN BETTI**

Professore ordinario di *Storia della Pedagogia*  
Università degli Studi di Firenze

Destinatari: studenti universitari; educatori professionali, pedagogisti ed operatori sociali, insegnanti infanzia, primaria, secondaria di I e II grado, adulti, anziani, famiglie.

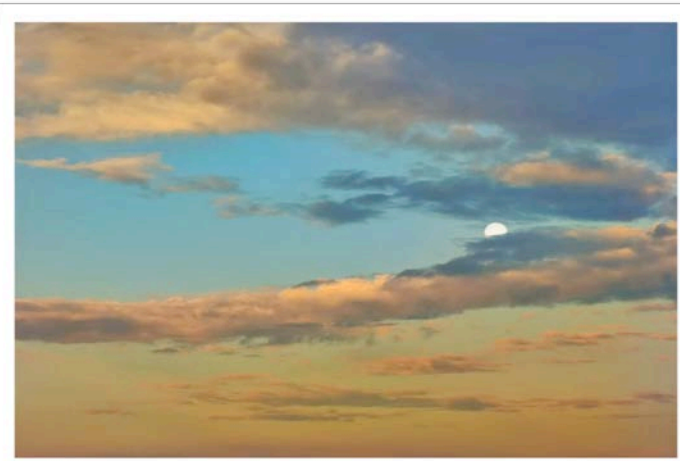

# Pedagogie dell'essenziale

Dialoghi, riflessioni ad *alta voce*, seminari e laboratori didattici per affrontare in chiave *storico-educativa* e *pedagogica* il tempo della *pandemia*

**martedì, 28 aprile, 16.00**

## Laboratorio teatrale-emozionale

Alla scoperta di una corretta relazione con se stessi e con gli altri.  
Un viaggio in cui il punto di arrivo coincide col punto di partenza.  
Parto da me per ritrovare me stesso

**FABIO LA ROSA**

Attore, regista

Associazione culturale Grammelot

Destinatari: studenti universitari; educatori professionali, pedagogisti ed operatori sociali, insegnanti infanzia, primaria, secondaria di I e II grado, adulti, anziani, famiglie.

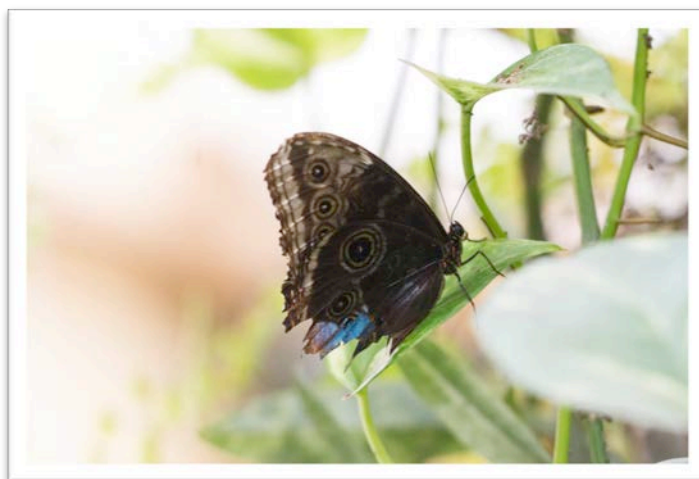

aprile 2020

**mercoledì, 29 aprile, 10.30**

**Dall'istruzione educativa alla formazione.  
Il lungo viaggio della scuola italiana**

**GIUSEPPE TREBISACCE**

Professore ordinario di *Storia della Pedagogia*  
Università della Calabria

Destinatari: studenti universitari; educatori professionali, pedagogisti ed operatori sociali, insegnanti infanzia, primaria, secondaria di I e II grado, adulti, anziani, famiglie.

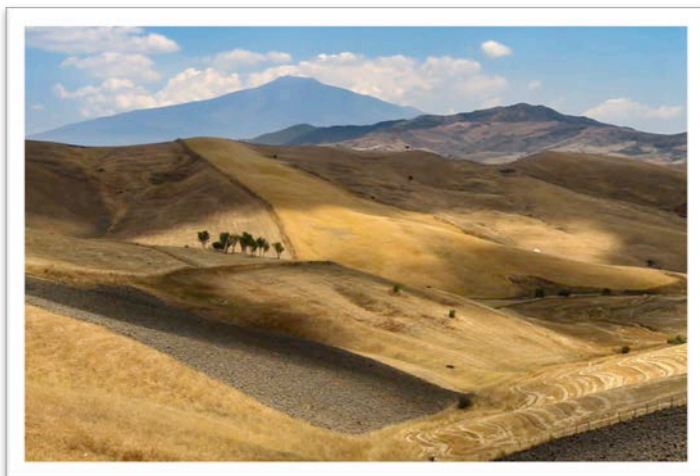

**mercoledì, 29 aprile, 16.00**

**La nascita dell'UNICEF e il suo operato  
nel mondo. Interventi per combattere  
l'epidemia nel mondo e in Italia**

**ANGELA RIZZO FARANDA**

Presidente Comitato provinciale di Messina  
UNICEF

Destinatari: studenti universitari; educatori professionali, pedagogisti ed operatori sociali, insegnanti infanzia, primaria, secondaria di I e II grado, adulti, anziani, famiglie.

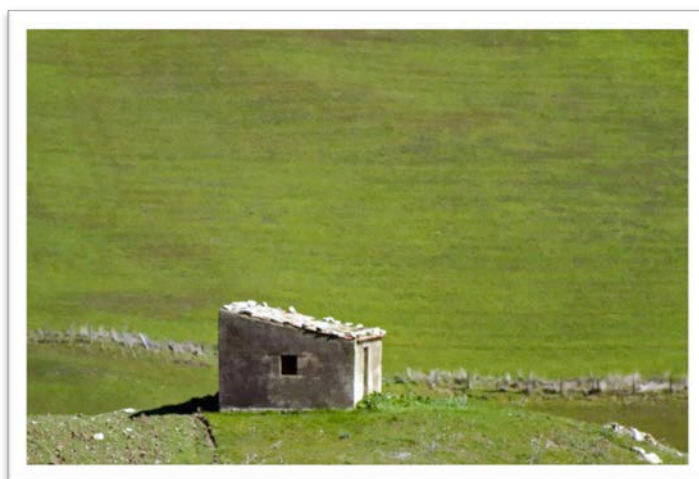

# Pedagogie dell'essenziale

Dialoghi, riflessioni ad *alta voce*, seminari e laboratori didattici per affrontare in chiave *storico-educativa* e *pedagogica* il tempo della *pandemia*

**giovedì, 30 aprile, 10.00**

La crisi come occasione di rinnovamento.  
Educazione alla pace e al senso sociale negli  
scritti clandestini del 1944 di Laura Bianchini  
(partigiana e Madre costituente)

**DARIA GABUSI**

Professore associato di *Storia della Pedagogia*  
Università telematica "G. Fortunato"

Destinatari: studenti universitari; educatori professionali,  
pedagogisti ed operatori sociali, insegnanti infanzia, primaria,  
secondaria di I e II grado, adulti, anziani, famiglie.



aprile/maggio 2020

**giovedì, 30 aprile, 15.30**

L'educazione della donna negli scritti di  
**Antonietta Giacomelli**

**PAOLA DAL TOSO**

Professore associato di *Storia della Pedagogia*  
Università di Studi di Verona

Destinatari: studenti universitari; educatori professionali, pedagogisti ed  
operatori sociali, insegnanti infanzia, primaria, secondaria di I e II grado,  
adulti, anziani, famiglie.

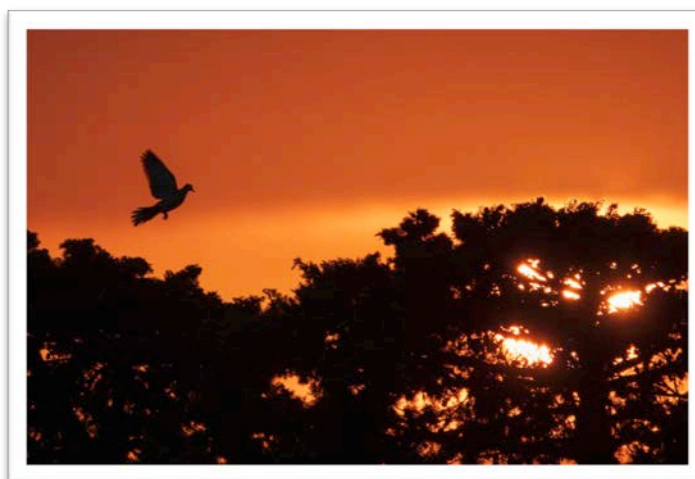

**lunedì, 4 maggio, 10.00**

Pandemia e distopia  
tra necessario e superfluo

**CONSUELO LUVARA'**

Ricercatrice di *Filosofia morale*  
Università di Studi di Messina

Destinatari: studenti universitari; educatori professionali,  
pedagogisti ed operatori sociali, insegnanti infanzia, primaria,  
secondaria di I e II grado, adulti, anziani, famiglie.



# Pedagogie dell'essenziale

Dialoghi, riflessioni ad *alta voce*, seminari e laboratori didattici per affrontare in chiave *storico-educativa* e *pedagogica* il tempo della *pandemia*

**lunedì, 4 maggio, 16.00**

**Shoah e percorsi storico-educativi della memoria europea. Uno sguardo a ciò che resta essenziale tra passato e futuro**

**LUCA BRAVI**

Ricercatore di *Storia della Pedagogia*  
Università degli Studi di Firenze

Destinatari: studenti universitari; educatori professionali, pedagogisti ed operatori sociali, insegnanti infanzia, primaria, secondaria di I e II grado, adulti, anziani, famiglie.

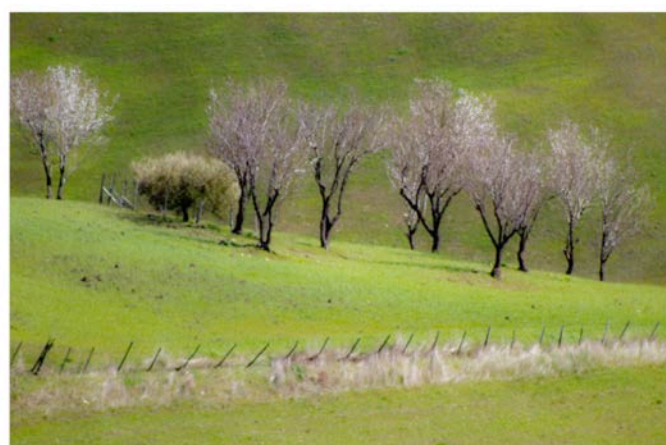

maggio 2020

**martedì, 5 maggio, 10.30**

**Rodari come intellettuale**

**VINCENZO SCHIRRIPA**

Professore associato di *Storia della Pedagogia*  
Università degli Studi di Roma LUMSA

Destinatari: studenti universitari; educatori professionali, pedagogisti ed operatori sociali, insegnanti infanzia, primaria, secondaria di I e II grado, adulti, anziani, famiglie.



**martedì, 5 maggio, 15.00**

**Emergenze educative nel Mezzogiorno della prima metà del Novecento: l'azione dell'Associazione Nazionale per gli Interessi del Mezzogiorno**

**BRUNELLA SERPE**

Professore ordinario di *Storia della Pedagogia*  
Università della Calabria

Destinatari: studenti universitari; educatori professionali, pedagogisti ed operatori sociali, insegnanti infanzia, primaria, secondaria di I e II grado, adulti, anziani, famiglie.



# Pedagogie dell'essenziale

Dialoghi, riflessioni ad *alta voce*, seminari e laboratori didattici per affrontare in chiave *storico-educativa* e *pedagogica* il tempo della *pandemia*

**mercoledì, 6 maggio, 11.00**

**Noi e gli altri: la questione dell'immaginario coloniale italiano**

**DOMENICO FRANCESCO ELIA**

Ricercatore di *Storia della Pedagogia*  
Università di Chieti/Pescara "Gabriele D'Annunzio)

Destinatari: studenti universitari; educatori professionali, pedagogisti ed operatori sociali, insegnanti infanzia, primaria, secondaria di I e II grado, adulti, anziani, famiglie.



maggio 2020

**mercoledì, 6 maggio, 15.00**

**La didattica dell'essenziale alla Montesca (1901-1981)**

**DARIO DE SALVO**

Ricercatore di *Storia della Pedagogia*  
Università degli Studi di Messina

Destinatari: studenti universitari; educatori professionali, pedagogisti ed operatori sociali, insegnanti infanzia, primaria, secondaria di I e II grado, adulti, anziani, famiglie.



**giovedì, 7 maggio, 11.00**

**Pratiche di educazione universale: la via del buddhismo**

**LIVIA ROMANO**

Professore associato di *Storia della Pedagogia*  
Università degli Studi di Palermo

Destinatari: studenti universitari; educatori professionali, pedagogisti ed operatori sociali, insegnanti infanzia, primaria, secondaria di I e II grado, adulti, anziani, famiglie.





# Pedagogie dell'essenziale

Dialoghi, riflessioni ad *alta voce*, seminari e laboratori didattici per affrontare in chiave *storico-educativa* e *pedagogica* il tempo della *pandemia*

**giovedì, 7 maggio, 15.00**

**La pedagogia del "brutto artistico"**

**FRANCESCO PAOLO CAMPIONE**

Professore associato di *Storia dell'arte*  
Università degli Studi di Messina

Destinatari: studenti universitari; educatori professionali, pedagogisti ed operatori sociali, insegnanti infanzia, primaria, secondaria di I e II grado, adulti, anziani, famiglie.



maggio 2020

**lunedì, 11 maggio, 10.00**

**Aldo Capitini e la cultura della nonviolenza: educare alla pace come pratica militante per la solidarietà**

**STEFANO SALMERI**

Professore ordinario di *Pedagogia generale*  
Università Kore di Enna

Destinatari: studenti universitari; educatori professionali, pedagogisti ed operatori sociali, insegnanti infanzia, primaria, secondaria di I e II grado, adulti, anziani, famiglie.

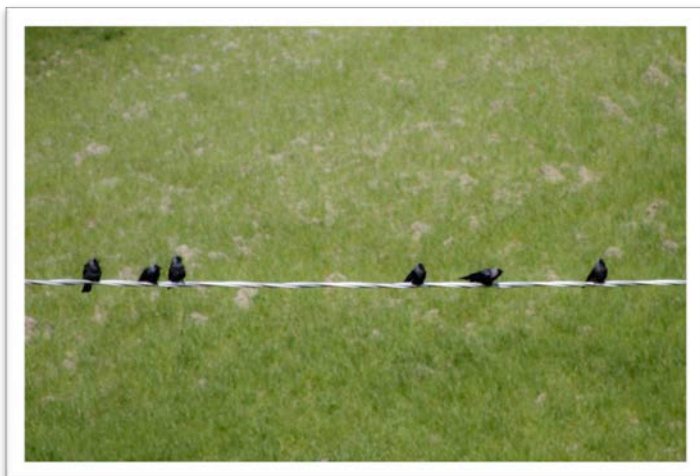

**lunedì, 11 maggio, 15.00**

**Sulla *resilienza* ovvero sulla virtù civile della responsabilità solidale**

**GIOVANNA COSTANZO**

Professore associato di *Filosofia morale*  
Università degli Studi di Messina

Destinatari: studenti universitari; educatori professionali, pedagogisti ed operatori sociali, insegnanti infanzia, primaria, secondaria di I e II grado, adulti, anziani, famiglie.

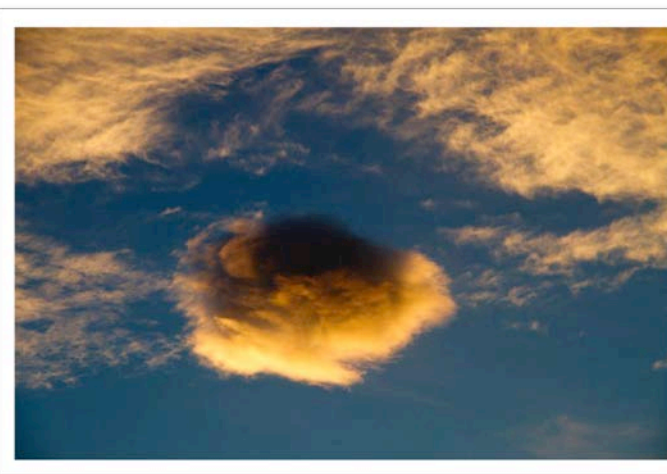

# Pedagogie dell'essenziale

Dialoghi, riflessioni ad *alta voce*, seminari e laboratori didattici per affrontare in chiave *storico-educativa* e *pedagogica* il tempo della *pandemia*

**martedì, 12 maggio, 11.00**

**Il patrimonio documentale  
dell'Archivio di Stato di Napoli**

**LORENZO TERZI**

Archivista - Archivio di Stato di Napoli  
Ministero per i beni e le attività culturali  
e per il turismo

Destinatari: studenti universitari; educatori professionali,  
pedagogisti ed operatori sociali, insegnanti  
primaria, secondaria di I e II grado, adulti, anziani, famiglie.

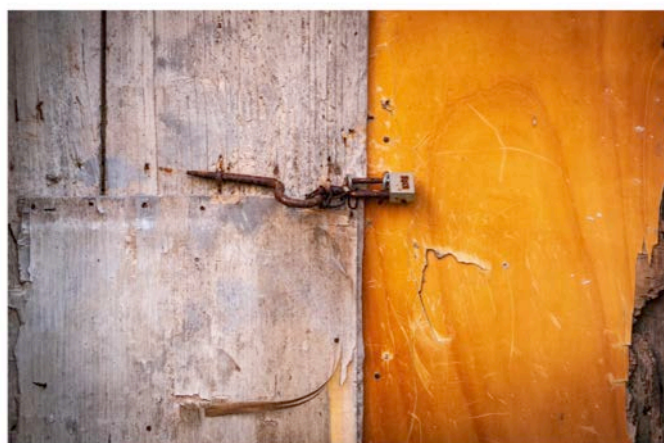

maggio 2020

**martedì, 12 maggio, 16.00**

**EmozionArti.**

**Pinacoteca multisensoriale: suoni, profumi,  
sapori e sensazioni tattili alla scoperta dell'arte**

**ANNA MARIA CURATOLA**

Professore associato di *Didattica generale*  
Università degli Studi di Messina

Destinatari: studenti universitari; educatori professionali, pedagogisti  
ed operatori sociali, insegnanti infanzia, primaria, secondaria di I e II  
grado, adulti, anziani, famiglie.

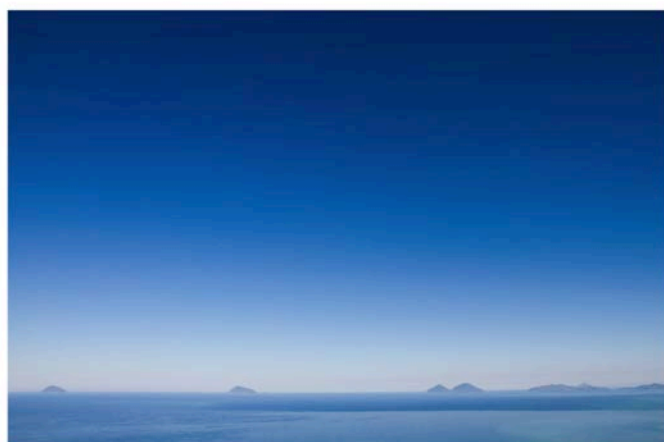

**mercoledì, 13 maggio, 10.30**

**"Andrà tutto bene":  
comunicazione mediatica, educazione  
e libertà al tempo del Coronavirus**

**ANNA MARIA PASSASEO**

Professore associato di *Pedagogia generale*  
Università degli Studi di Messina

Destinatari: studenti universitari; educatori professionali,  
pedagogisti ed operatori sociali, insegnanti,  
primaria, secondaria di I e II grado, adulti, anziani, famiglie.

# Pedagogie dell'essenziale

Dialoghi, riflessioni ad *alta voce*, seminari e laboratori didattici per affrontare in chiave *storico-educativa* e *pedagogica* il tempo della *pandemia*

**giovedì, 14 maggio, 11.00**

**Coltivare il pensiero dell'essenziale:  
la Philosophy for Children  
tra "crisi e nuovo inizio"**

**STEFANO OLIVERIO**

Professore associato di *Pedagogia generale*  
Università di Napoli Federico II

Destinatari: studenti universitari; educatori professionali,  
pedagogisti ed operatori sociali, insegnanti primaria, secondaria di I  
e II grado, adulti, anziani, famiglie.

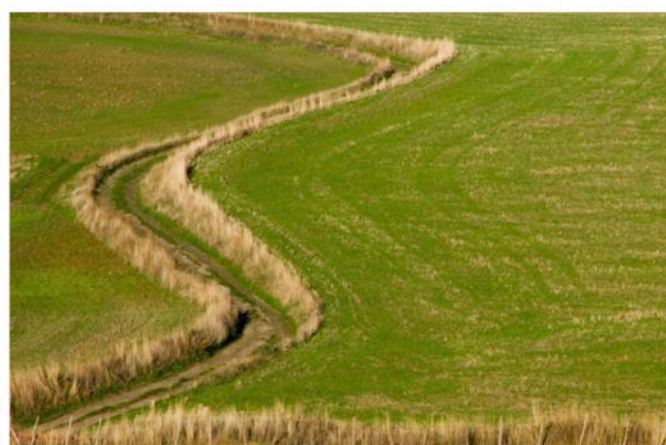

maggio 2020

**giovedì, 14 maggio, 17.00**

**Albert Camus, *La Peste*.  
Riflessioni pedagogico-educative**

**ALESSANDRO VERSACE**

Ricercatore di *Pedagogia generale*  
Università degli Studi di Messina

Destinatari: studenti universitari; educatori professionali,  
pedagogisti ed operatori sociali, insegnanti primaria,  
secondaria di I e II grado, adulti, anziani, famiglie.

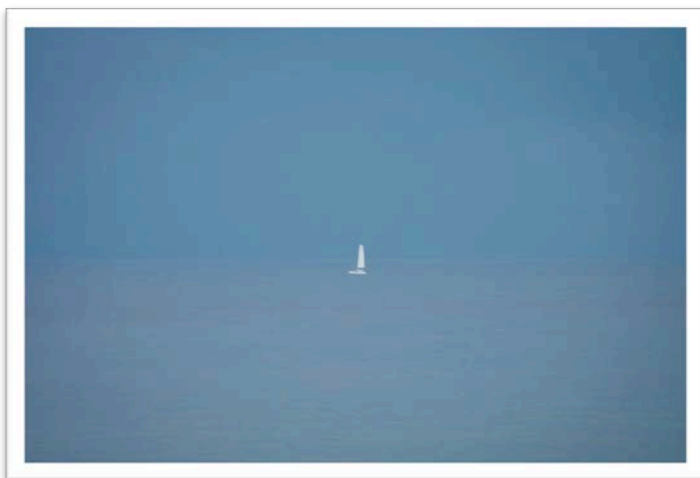

**venerdì, 15 maggio, 10.00**

**Mistero o Fenomeno?  
Il Lutto e la Morte  
come spazio educativo**

**ANNA MARIA COLACI**

Professore associato di *Storia della Pedagogia*  
Università del Salento

Destinatari: studenti universitari; educatori professionali,  
pedagogisti ed operatori sociali, insegnanti infanzia, primaria,  
secondaria di I e II grado, adulti, anziani, famiglie.



# Pedagogie dell'essenziale

Dialoghi, riflessioni ad *alta voce*, seminari e laboratori didattici per affrontare in chiave *storico-educativa* e *pedagogica* il tempo della *pandemia*

**venerdì, 15 maggio, 15.00**

**Il Gruppo Nazionale Nidi e Infanzia.  
Un impegno per i diritti dei bambini e la  
qualità dei servizi educativi**

**ALDO GABARINI, ELENA MIGNOSI,  
GIUSEPPA MESSINA,  
CONCETTA MONACHELLO,  
Gruppo Nazionale Nidi e Infanzia**

Destinatari: studenti universitari; educatori professionali,  
pedagogisti ed operatori sociali, insegnanti infanzia, primaria,  
secondaria di I e II grado, adulti, anziani, famiglie.

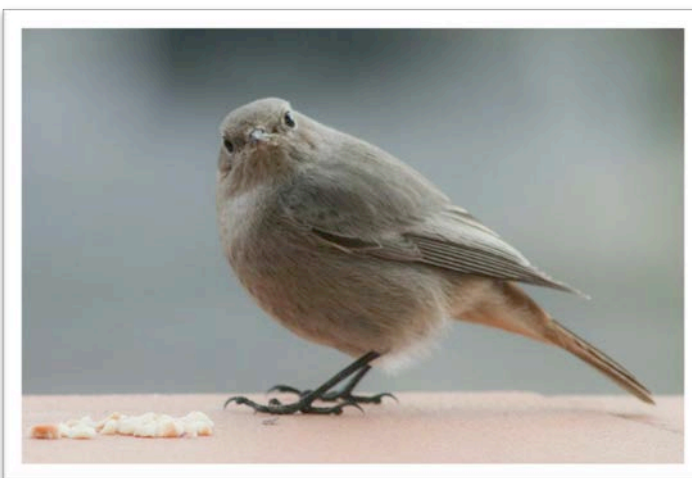

maggio 2020

**lunedì, 18 maggio, 10.30**

**Moria e Sophia.  
Un percorso storico-educativo da  
Boezio a Erasmo (e oltre)**

**FURIO PESCI**

Professore ordinario di *Storia della Pedagogia*  
Università di Roma La Sapienza

Destinatari: studenti universitari; educatori professionali,  
pedagogisti ed operatori sociali, insegnanti infanzia, primaria,  
secondaria di I e II grado, adulti, anziani, famiglie.

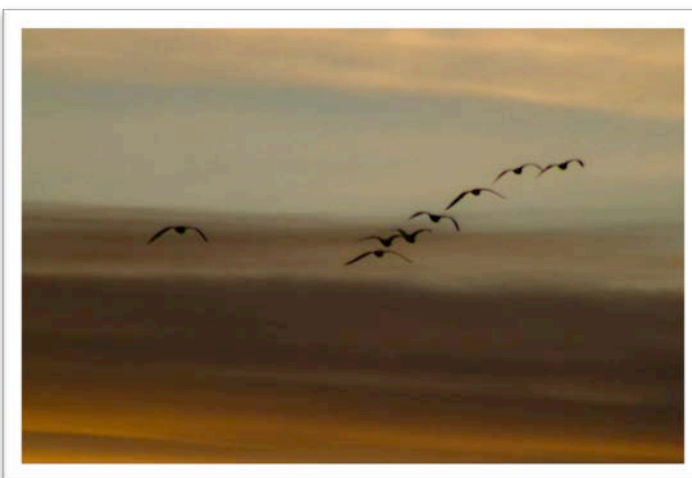

**lunedì, 18 maggio, 15.00**

**Fare gli italiani  
Il "Cuore" di Edmondo De Amicis**

**SALVATORE BOTTARI**  
Professore associato di *Storia Moderna*  
Università degli Studi di Messina

Destinatari: studenti universitari; educatori professionali,  
pedagogisti ed operatori sociali, insegnanti  
primaria, secondaria di I e II grado, adulti, anziani, famiglie.

# Pedagogie dell'essenziale

Dialoghi, riflessioni ad *alta voce*, seminari e laboratori didattici per affrontare in chiave *storico-educativa* e *pedagogica* il tempo della *pandemia*

**martedì, 19 maggio, ore 10.30**

**Un'attivista dei *diritti umani*:  
Eglantyne Jebb (1876-1928)**

**PAOLA DAL TOSO**

Professore associato di *Storia della Pedagogia*  
Università degli Studi di Verona

Destinatari: studenti universitari; educatori professionali,  
pedagogisti ed operatori sociali, insegnanti  
primaria, secondaria di I e II grado, adulti, anziani, famiglie.

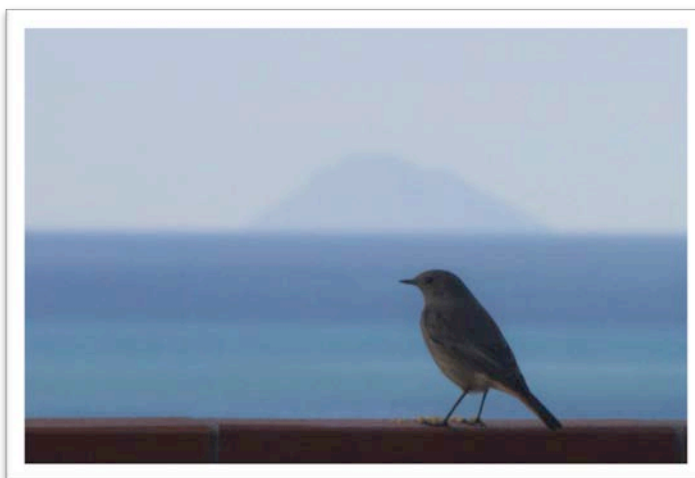

maggio 2020

**martedì, 19 maggio, 15.00**

**L'adulto come *specchio*:  
modalità comunicative e apprendimento**

**ELENA MIGNOSI**

Professore associato di *Pedagogia generale*  
Università degli Studi di Palermo

Destinatari: studenti universitari; educatori professionali,  
pedagogisti ed operatori sociali, insegnanti infanzia, primaria,  
secondaria di I e II grado, adulti, anziani, famiglie.

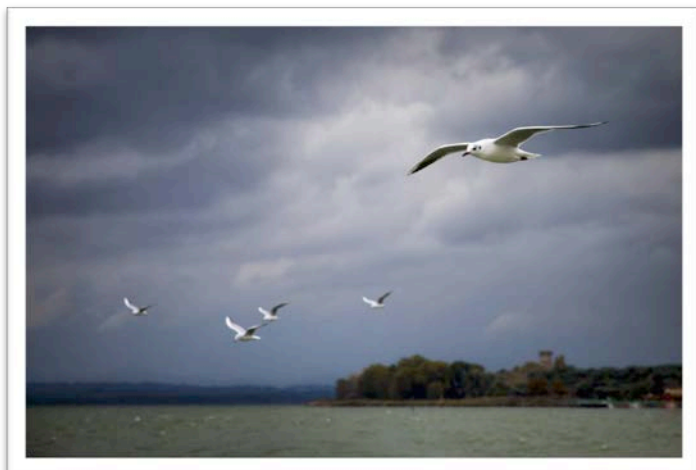

**mercoledì, 20 maggio, 10.30**

**Alla ricerca delle proprie origini**

**MARIA PIA MAZZITELLI,  
IDA TRIGLIA, LAURA MARIA VENNIRO**

Archivio Storico Diocesano Reggio-Bova

Destinatari: studenti universitari; educatori professionali,  
pedagogisti ed operatori sociali, insegnanti infanzia,  
primaria, secondaria di I e II grado, adulti, anziani, famiglie.



# Pedagogie dell'essenziale

Dialoghi, riflessioni ad *alta voce*, seminari e laboratori didattici per affrontare in chiave *storico-educativa* e *pedagogica* il tempo della *pandemia*

**mercoledì, 20 maggio, 16.00**

**Osservazioni sul concetto di  
degenerazione nell'antropologia di  
Johann Friedrich Blumenbach (1752-1840)**

**FILIPPO SANI**

Professore associato di *Storia della Pedagogia*  
Università degli Studi di Sassari

Destinatari: studenti universitari; educatori professionali,  
pedagogisti ed operatori sociali, insegnanti primaria,  
secondaria di I e II grado, adulti, anziani, famiglie.

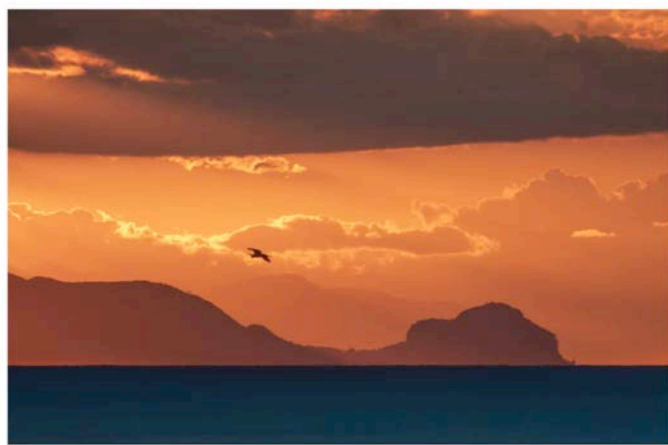

maggio 2020

**giovedì, 21 maggio, 11.00**

**L'utopia pedagogica nella Città del Sole  
di Tommaso Campanella**

**FRANCA PESARE**

Ricercatrice di *Storia della Pedagogia*  
Università di Bari "Aldo Moro"

Destinatari: studenti universitari; educatori professionali,  
pedagogisti ed operatori sociali, insegnanti infanzia, primaria,  
secondaria di I e II grado, adulti, anziani, famiglie.



**giovedì, 21 maggio, 16.00**

**L'educazione fisica nella scuola  
elementare del ventennio fascista**

**PAOLO ALFIERI**

Ricercatore di *Storia della Pedagogia*  
Università Cattolica del Sacro Cuore di Milano

Destinatari: studenti universitari; educatori professionali,  
pedagogisti ed operatori sociali, insegnanti infanzia, primaria,  
secondaria di I e II grado, adulti, anziani, famiglie.



# Pedagogie dell'essenziale

Dialoghi, riflessioni ad *alta voce*, seminari e laboratori didattici per affrontare in chiave *storico-educativa* e *pedagogica* il tempo della *pandemia*

**giovedì, 21 maggio, 17.00**

**Dai vissuti alle esperienze: il tirocinio come girotondo di competenze**

**MOIRA SANNIPOLI**

Gruppo Nazionale Nidi e Infanzia

Destinatari: studenti universitari; educatori professionali, pedagogisti ed operatori sociali, insegnanti infanzia, primaria, secondaria di I e II grado, adulti, anziani, famiglie.



maggio 2020

**venerdì, 22 maggio, 10.30**

**Un'avventura pedagogica nella Londra Vittoriana. La scuola mazziniana di Londra (1841-1860)**

**MICHELE FINELLI**

Domus Mazziniana - Pisa

Destinatari: studenti universitari; educatori professionali, pedagogisti ed operatori sociali, insegnanti infanzia, primaria, secondaria di I e II grado, adulti, anziani, famiglie.



**venerdì, 22 maggio, 16.00**

**Come sostenere gli apprendimenti dei bambini. Tre esse: *Sorpresa, Stupore, Scoperta***

**GIUSEPPA MESSINA,  
FRANCESCA SINAGRA**

Gruppo Nazionale Nidi e Infanzia

Destinatari: studenti universitari; educatori professionali, pedagogisti ed operatori sociali, insegnanti infanzia, primaria, secondaria di I e II grado, adulti, anziani, famiglie.



# Pedagogie dell'essenziale

Dialoghi, riflessioni ad *alta voce*, seminari e laboratori didattici per affrontare in chiave *storico-educativa* e *pedagogica* il tempo della *pandemia*

**lunedì, 25 maggio, 10.30**

**La costruzione del domani? Linee-guida per una pedagogia dell'emergenza**

**ANNA MARIA MURDACA**

Professore ordinario di *Pedagogia Speciale*  
Università degli Studi di Messina

Destinatari: studenti universitari; educatori professionali, pedagogisti ed operatori sociali, insegnanti infanzia, primaria, secondaria di I e II grado, adulti, anziani, famiglie.



maggio 2020

**lunedì, 25 maggio, 16.00**

**Come sostenere gli apprendimenti dei bambini.**  
***Corpi in movimento***

**BEATRICE SALADINO,  
CONCETTA MONACHELLO**

Gruppo Nazionale Nidi e Infanzia

Destinatari: studenti universitari; educatori professionali, pedagogisti ed operatori sociali, insegnanti infanzia, primaria, secondaria di I e II grado, adulti, anziani, famiglie.

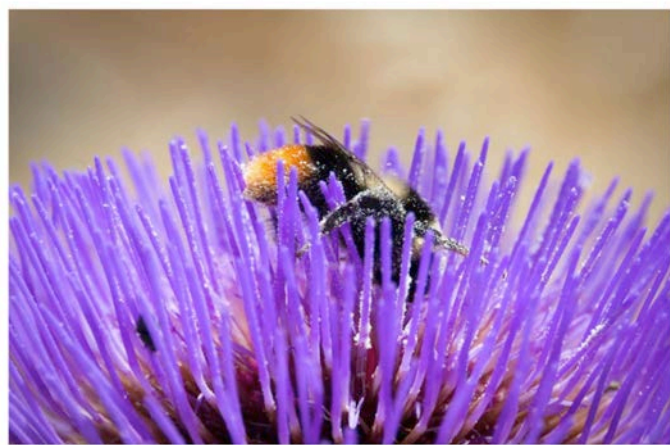

**martedì, 26 maggio, 10.30**

**Baden-Powell e l'educazione all'essenzialità nella proposta scout**

**PAOLA DAL TOSO**

Professore associato di *Storia della Pedagogia*  
Università degli Studi di Verona

Destinatari: studenti universitari; educatori professionali, pedagogisti ed operatori sociali, insegnanti infanzia, primaria, secondaria di I e II grado, adulti, anziani, famiglie.

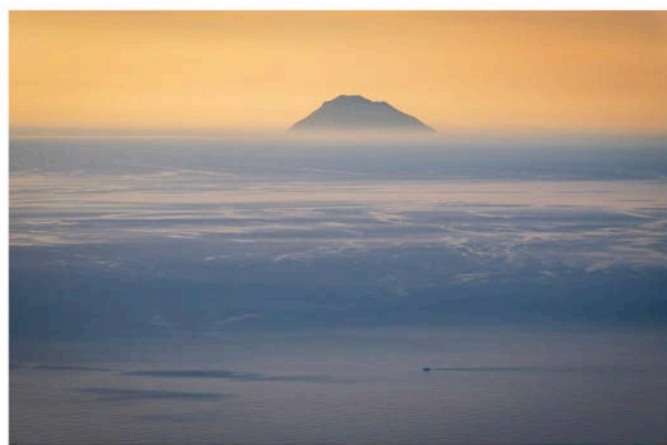



# Pedagogie dell'essenziale

Dialoghi, riflessioni ad *alta voce*, seminari e laboratori didattici per affrontare in chiave *storico-educativa* e *pedagogica* il tempo della *pandemia*

**martedì, 26 maggio, 16.00**

**RAV Infanzia e valutazione formativa**

**CLAUDIA LICHENE**

Gruppo Nazionale Nidi e Infanzia

Destinatari: studenti universitari; educatori professionali, pedagogisti ed operatori sociali, insegnanti infanzia, primaria, secondaria di I e II grado, adulti, anziani, famiglie.



maggio 2020

**martedì, 26 maggio, 18.00**

**L'essenziale tecnologico.  
Orizzonti educativi**

**DONATELLO SMERIGLIO**

Professore associato di *Didattica generale*

Destinatari: studenti universitari; educatori professionali, pedagogisti ed operatori sociali, insegnanti infanzia, primaria, secondaria di I e II grado, adulti, anziani, famiglie.



**mercoledì, 27 maggio, 9.00**

**Le relazioni familiari tra affettività ed etica**

**GIUSEPPA D'ADDELFIO**

Professore associato di *Pedagogia generale*

**MARIA VINCIGUERRA**

Ricercatore di *Pedagogia generale*

Università degli Studi di Palermo

Destinatari: studenti universitari; educatori professionali, pedagogisti ed operatori sociali, insegnanti primaria, secondaria di I e II grado, adulti, anziani, famiglie.



# Pedagogie dell'essenziale

Dialoghi, riflessioni ad *alta voce*, seminari e laboratori didattici per affrontare in chiave *storico-educativa* e *pedagogica* il tempo della *pandemia*

**mercoledì, 27 maggio, 11.00**

**Il giallo genere letterario e sfida educativa**

**LUCIANA BELLATALLA**

Professore ordinario di Storia della Pedagogia  
Università degli Studi di Ferrara

Destinatari: studenti universitari; educatori professionali, pedagogisti ed operatori sociali, insegnanti infanzia, primaria, secondaria di I e II grado, adulti, anziani, famiglie.



maggio 2020

**mercoledì, 27 maggio, 16.00**

**Il bene culturale.  
Educazione al patrimonio**

**ROSSANA FLORIO**

Direttore dell'Archivio di Stato di Agrigento  
Ministero per i beni e le attività culturali  
e per il turismo

Destinatari: studenti universitari; educatori professionali, pedagogisti ed operatori sociali, insegnanti infanzia, primaria, secondaria di I e II grado, adulti, anziani, famiglie.



**mercoledì, 27 maggio, 18.00**

**Raccontare comunità. Le microstorie  
e il caso degli archivi autobiografici**

**CATERINA BENELLI**

Ricercatrice di Pedagogia generale  
Università degli Studi di Messina

Destinatari: studenti universitari; educatori professionali, pedagogisti ed operatori sociali, insegnanti infanzia, primaria, secondaria di I e II grado, adulti, anziani, famiglie.

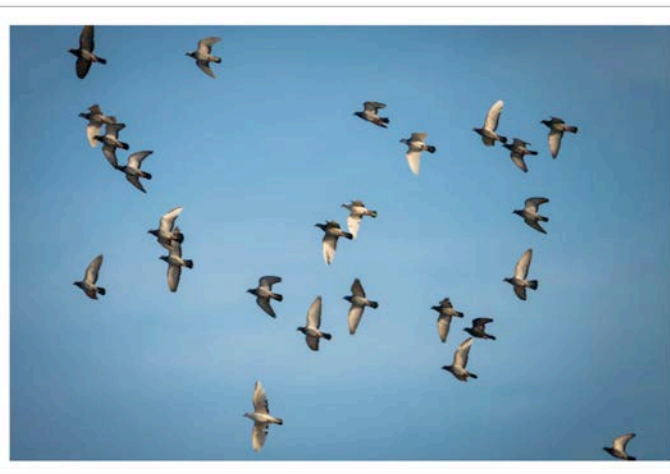

# Pedagogie dell'essenziale



Dialoghi, riflessioni ad *alta voce*, seminari e laboratori didattici per affrontare in chiave *storico-educativa* e *pedagogica* il tempo della *pandemia*

**giovedì, 28 maggio, 11.00**

***Non è mai troppo tardi***

Riflessioni pedagogiche sull'utilizzo e sulla qualità della didattica a distanza al tempo del Covid 19, a partire dall'esperienza del maestro Manzi

**STEFANO LENTINI**

Ricercatore di *Storia della Pedagogia*  
Università degli Studi di Catania

Destinatari: studenti universitari; educatori professionali, pedagogisti ed operatori sociali, insegnanti infanzia, primaria, secondaria di I e II grado, adulti, anziani, famiglie.

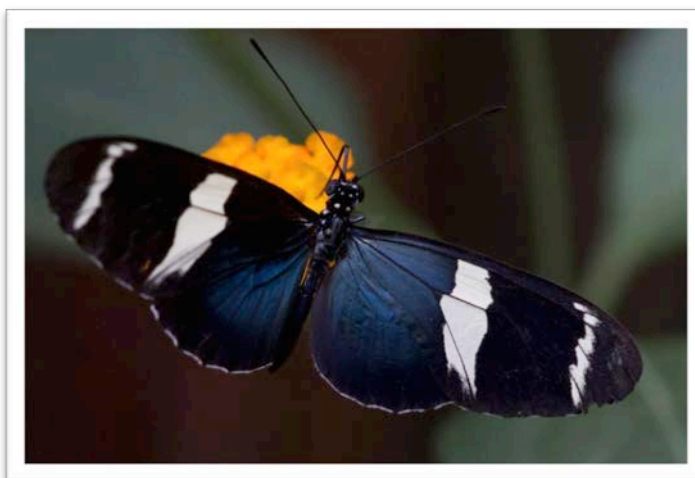

maggio 2020

**giovedì, 28 maggio, 15.00**

Riflessioni a partire dal volume di Massimo Cacciari, *La Mente inquieta. Saggio sull'umanesimo* (Einaudi, 2019)

**ANTONIA CRISCENTI**

Professore ordinario di *Storia della Pedagogia*  
Università degli Studi di Catania

Destinatari: studenti universitari; educatori professionali, pedagogisti ed operatori sociali, insegnanti infanzia, primaria, secondaria di I e II grado, adulti, anziani, famiglie.

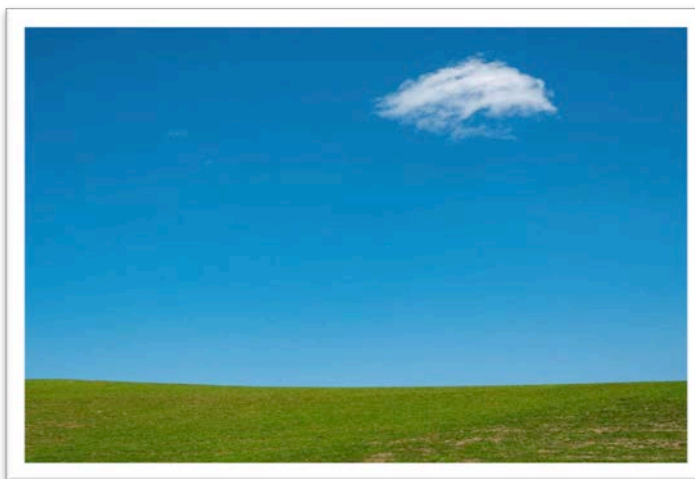

**venerdì, 29 maggio, 10.00**

Riflessioni sulla *resilienza* a partire dalla lettura de' *L'adolescenza rubata* di Stanislaw Tomkiewicz

**SIMONA GATTO**

Ricercatrice di *Pedagogia speciale*  
Università degli Studi di Messina

Destinatari: studenti universitari; educatori professionali, pedagogisti ed operatori sociali, insegnanti infanzia, primaria, secondaria di I e II grado, adulti, anziani, famiglie.

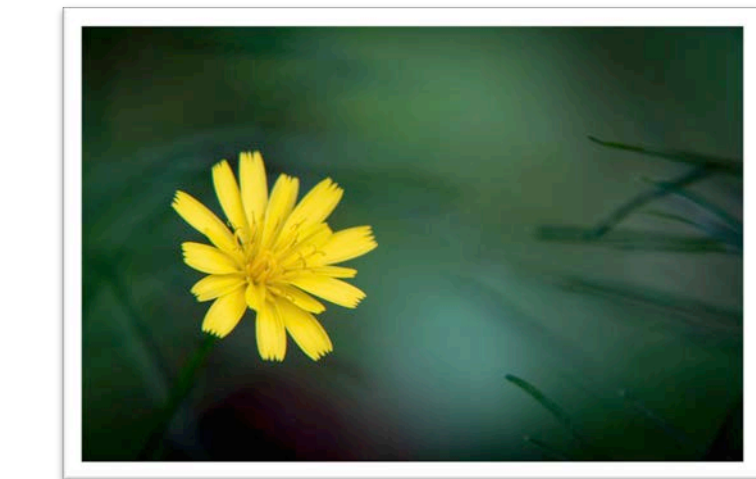

# Pedagogie dell'essenziale

Dialoghi, riflessioni ad *alta voce*, seminari e laboratori didattici per affrontare in chiave *storico-educativa* e *pedagogica* il tempo della *pandemia*

**venerdì, 29 maggio, 12.00**

***Sostenere il benessere:  
l'intreccio delle relazioni  
nel Nido e nella scuola d'Infanzia***

**NICE TERZI**

Gruppo Nazionale Nidi e Infanzia

Destinatari: studenti universitari; educatori professionali, pedagogisti ed operatori sociali, insegnanti infanzia, primaria, secondaria di I e II grado, adulti, anziani, famiglie.

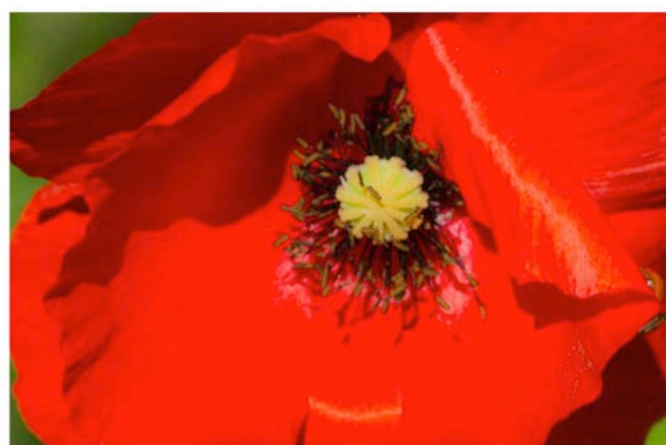

maggio 2020

**venerdì, 29 maggio, 15.30**

**Come sostenere  
gli apprendimenti dei bambini.  
*Natura e digitale***

**B. SALADINO, G. MESSINA,  
F. SINAGRA, G. MESSINA**  
Gruppo Nazionale Nidi e Infanzia

Destinatari: studenti universitari; educatori professionali, pedagogisti ed operatori sociali, insegnanti infanzia, primaria, secondaria di I e II grado, adulti, anziani, famiglie.

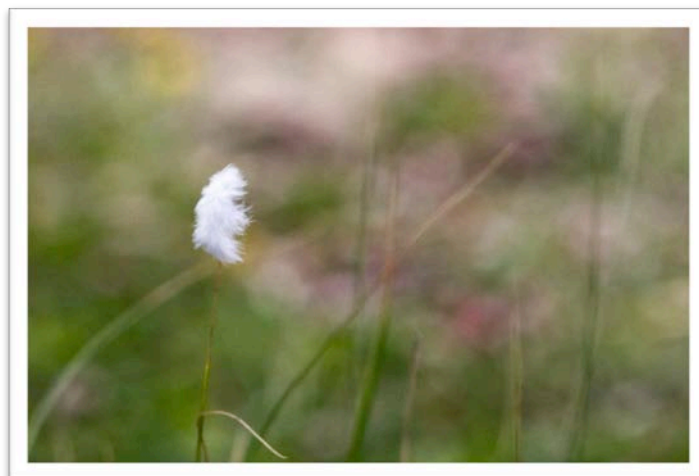

**venerdì, 29 maggio, 18.00**

***L'essenziale al tempo della pandemia.  
Linee di intervento pedagogiche-didattiche***

**Tavola rotonda  
e considerazioni conclusive sui lavori della  
Rassegna "Pedagogie dell'essenziale"**

Destinatari: studenti universitari; educatori professionali, pedagogisti ed operatori sociali, insegnanti infanzia, primaria, secondaria di I e II grado, adulti, anziani, famiglie.

# Pedagogie dell'essenziale

Dialoghi, riflessioni ad *alta voce*, seminari e laboratori didattici per affrontare in chiave *storico-educativa* e *pedagogica* il tempo della *pandemia*

## Destinatari della Rassegna

Gli eventi di *Pedagogie dell'essenziale* sono rivolti:

- a *studenti universitari* iscritti a corsi di studio appartenenti all'area umanistica;
- ad *educatori professionali, pedagogisti* ed *operatori sociali*;
- ad *insegnanti* ed *aspiranti-insegnanti* (*infanzia, primaria, secondaria di I e di II grado*);
- ad *adulti*, anziani e famiglie.

## Iscrizioni

La partecipazione a ciascuno degli eventi in programma è gratuita.

Per iscriversi è necessario inviare una mail con i propri dati anagrafici, specificando l'evento al quale si desidera partecipare, all'indirizzo della segreteria organizzativa: [h.edu@unime.it](mailto:h.edu@unime.it)

Gli insegnanti sono tenuti a formalizzare l'iscrizione tramite la piattaforma ministeriale SOFIA.

Per ciascun incontro sarà rilasciato un attestato.

## Svolgimento degli incontri e delle attività

Gli incontri, i laboratori, il workshop e la tavola rotonda si svolgeranno in modalità telematica attraverso l'ausilio della piattaforma *Microsoft Teams* dell'Università degli Studi di Messina, nei canali del Team *Pedagogie dell'essenziale*. Subito dopo l'iscrizione, la segreteria organizzativa invierà a ciascun partecipante una comunicazione che gli consentirà di accedere al canale dedicato all'evento. I partecipanti potranno seguire l'evento in diretta, con la possibilità di interagire attivamente alla fine dell'incontro tramite la chat di Teams, o in differita. Per ottenere l'attestato, al partecipante sarà richiesta la compilazione di un questionario sulle tematiche trattate.

## Crediti formativi e Crediti formativi universitari

La partecipazione agli eventi di "Pedagogie dell'essenziale" consente agli insegnanti (infanzia, primaria, secondaria di I e di II grado) di acquisire *Crediti formativi*. Può permettere, altresì, agli studenti universitari di acquisire *Crediti Formativi Universitari* (CFU), previa l'autorizzazione del Consiglio del Corso di Studio al quale risultano essere iscritti.

## Mostra fotografica I paesaggi dell'essenziale

La locandina dell'evento e tutto il materiale promozionale di *Pedagogia dell'essenziale*, inclusa la campagna promozionale nei social media, sono accompagnate dagli scatti fotografici sull'entroterra siciliano di Franco Blandi, direttore artistico della Rassegna *Nebrodi Cinema Doc*, per film e documentari sul tema della valorizzazione e salvaguardia dell'ambiente.

